

**UNIVERSIDAD NACIONAL DE LA PATAGONIA SAN JUAN BOSCO
FACULTAD DE HUMANIDADES Y CIENCIAS SOCIALES
SEDE TRELEW**

PRIMERA CIRCULAR

**“PRIMERAS JORNADAS CHUBUTENSES DE
INVESTIGACIONES ESTUDIANTILES”¹
Trelew - Chubut, 6 y 7 de noviembre de 2018.**

Fundamentación: El estudiante investigador

La investigación es una tarea que no debe desvincularse nunca de la práctica educativa, dada su importancia en la formación integral de los estudiantes de los niveles secundario y superior. Si bien en los últimos años nuestro sistema educativo ha definido espacios curriculares y políticas institucionales afines a ello, estos espacios de construcción y socialización de trabajos investigativos o experiencias se proponen hacia el interior de las escuelas e institutos, como por ejemplo las muestras escolares anuales o las mesas de examen.

En este sentido, no existen instancias de socialización de dichas producciones fuera del ámbito escolar propio y de intercambio entre estudiantes de secundario, universitarios y de los Institutos de formación. Por su parte, si bien los estudiantes universitarios tienen la oportunidad de participar en congresos, simposios y jornadas, las primeras investigaciones suelen ser rechazadas o evaluadas con una rigurosidad que no se corresponde para un estudiante, sino para un profesional.

Por lo expuesto, y teniendo presente la significatividad y el alcance formador del proceso investigativo y su presentación en público, a nivel académico como personal, se propone la realización de las *Primeras Jornadas Chubutenses de Investigaciones Estudiantiles*, dirigidas a los adolescentes y jóvenes que se encuentran cursando los últimos años del nivel secundario y primeros de la Universidad o en los Institutos de formación docente de nuestra provincia.

Como docentes, es nuestro deber alentar la investigación en todos los niveles, principalmente en el nivel secundario para fortalecer el juicio crítico, la mirada interdisciplinar, la reflexión en torno a los derechos y obligaciones, la memoria, y problemáticas actuales, entre otros aspectos, entre los estudiantes y docentes.

¹ Aval de la UNPSJB. Resolución CDFHCS N° 398/2018.

Aval del Ministerio de Educación del Chubut (Resolución de Auspicio y de Declaración de Interés Educativo, en trámite).



Objetivos:

- Apoyar e impulsar la presentación de trabajos de investigación y experiencias escolares del nivel secundario y superior.
- Promover un espacio de intercambio y reflexión entre estudiantes de los niveles secundario y superior de la región para la formación integral de los estudiantes.
- Sistematizar experiencias de investigación en el nivel secundario y superior.
- Vincular a los estudiantes secundarios con los Institutos Superior de Formación Docente y la Universidad Nacional de la Patagonia.
- Fomentar investigaciones que atiendan a distintas problemáticas actuales y debates interdisciplinarios.

Destinatarios:

Se establece la participación de los estudiantes de las diferentes modalidades de todos los establecimientos educativos del nivel secundario y superior de la provincia del Chubut, en calidad de asistentes y expositores de trabajos de investigación y de experiencias que hayan desarrollado a lo largo del año de acuerdo a las mesas y ejes propuestos.

Para el caso de los estudiantes secundarios se requerirá el acompañamiento por parte de los docentes de las instituciones o ajenos a ellas, en forma individual o en equipos de trabajo.

Modalidad y Mesas temáticas:

Se realizarán con la exposición de ponencias que se incluirán en 14 ejes temáticos, que se desarrollarán de modo sucesivo para facilitar la asistencia, el intercambio y el debate, distribuidos en dos jornadas.

Se proponen las siguientes mesas temáticas y ejes de trabajo:

1. Derechos Humanos, Memoria y ciudadanía.
2. Historia regional, argentina y latinoamericana.
3. Conflictos y problemáticas actuales: Territorialidad y Soberanía.
4. Perspectivas actuales y la explotación de recursos naturales.
5. Medio ambiente, Contaminación y salud.
6. Arte: Historia, corrientes y expresiones locales, regionales y nacionales.
7. Literatura: análisis y críticas de obras, presentaciones de obras propios.
8. Experiencias solidarias y de trabajo con la comunidad.
9. Ciencias naturales: problemáticas e investigaciones.
10. Matemática: Problemáticas en torno a su enseñanza en los contextos actuales.
11. Educación Sexual Integral
12. Problemáticas y debates al interior de las escuelas secundarias en la actualidad.
13. EPJA: Problemáticas en torno a la implementación del nuevo diseño curricular desde la perspectiva de los estudiantes.
14. La educación en contexto de encierro.

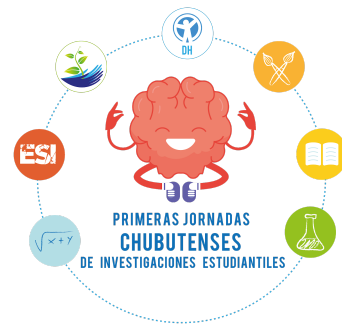

Observación. La coordinación de las mesas estará a cargo de docentes afines a las áreas mencionadas. Las mesas están sujetas a modificaciones en base a los trabajos presentados, pudiendo abrirse nuevas mesas si varios/as estudiantes trabajan alguna temática específica que no encuadre en las propuestas.

Formatos de comunicación posibles:

Escrita: presentación escrita, y luego de manera presencial su exposición durante las Jornadas.

Se aceptarán ponencias y relatorías.

Pósters.

El resumen y la elaboración del Póster deben atenerse a la siguiente estructura:

Título. Introducción. Objetivos. Desarrollo del tema. Conclusión. Bibliografía.

Producciones artísticas: quienes quieran presentar producciones artísticas deben enviar la propuesta vía correo electrónica para ser considerada.

Cronograma:

Difusión de la Primera Circular: 27 de julio de 2018.

Difusión de las Jornadas en las instituciones de nivel secundario y superior: julio y agosto.

Inscripciones y envío de resúmenes: hasta el 7 de septiembre de 2018

Acompañamiento a los docentes y estudiantes participantes que requieran colaboración en el proceso de elaboración del trabajo: agosto, septiembre y hasta mediados de octubre de 2018.

Fecha límite de envío de los trabajos investigativos/experiencias/pósters: 19 de octubre de 2018.

Comunicación sobre los resúmenes aceptados: HASTA el 23 de octubre de 2018

Fecha de realización de la Jornada: 6 y 7 de noviembre de 2018 en el edificio del Teatro Español de la ciudad de Trelew – Chubut.

Contacto: Envío de los resúmenes y producciones finales al siguiente contacto: investigacioneseestudiantilesch@gmail.com

Formato para la Presentación de Resúmenes.

La presentación de las producciones escritas debe respetar el siguiente formato: letra TIMES NEW ROMAN tamaño 12, a simple espacio y justificado.

El **resumen** debe ser de máximo 200 palabras.

TÍTULO: Centrado, con mayúsculas y negritas

Nombres y Apellidos.

Pertenencia institucional.

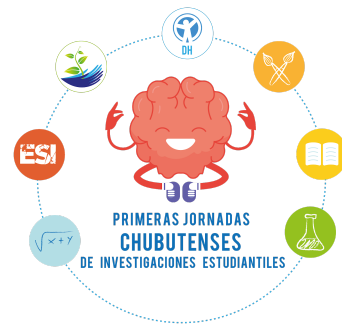

Incluir palabras claves.

En el encabezado especificar: área temática, título del trabajo, nombre de los autores, institución de pertenencia, y correo electrónico (del/la docente tutor/a y de al menos un/a estudiante integrante del proyecto de trabajo).

La **producción final** debe tener como máximo 10 páginas (desarrollo, bibliografía y anexo inclusive)

Acreditación: se extenderá constancia de asistencia y certificación a los expositores y docentes tutores. La misma contará con el Aval de la FHYCS – UNPSJB; y con el Auspicio del Ministerio de Educación del Chubut (Resolución en trámite).

Lugar: se realizará en el Teatro Español de la Ciudad de Trelew.

Por consultas comunicarse al contacto: investigacionesestudiantilesch@gmail.com

Facebook: @PrimerasJornadasChubutInvestigacionesEstudiantiles